

Fluxo de matrícula

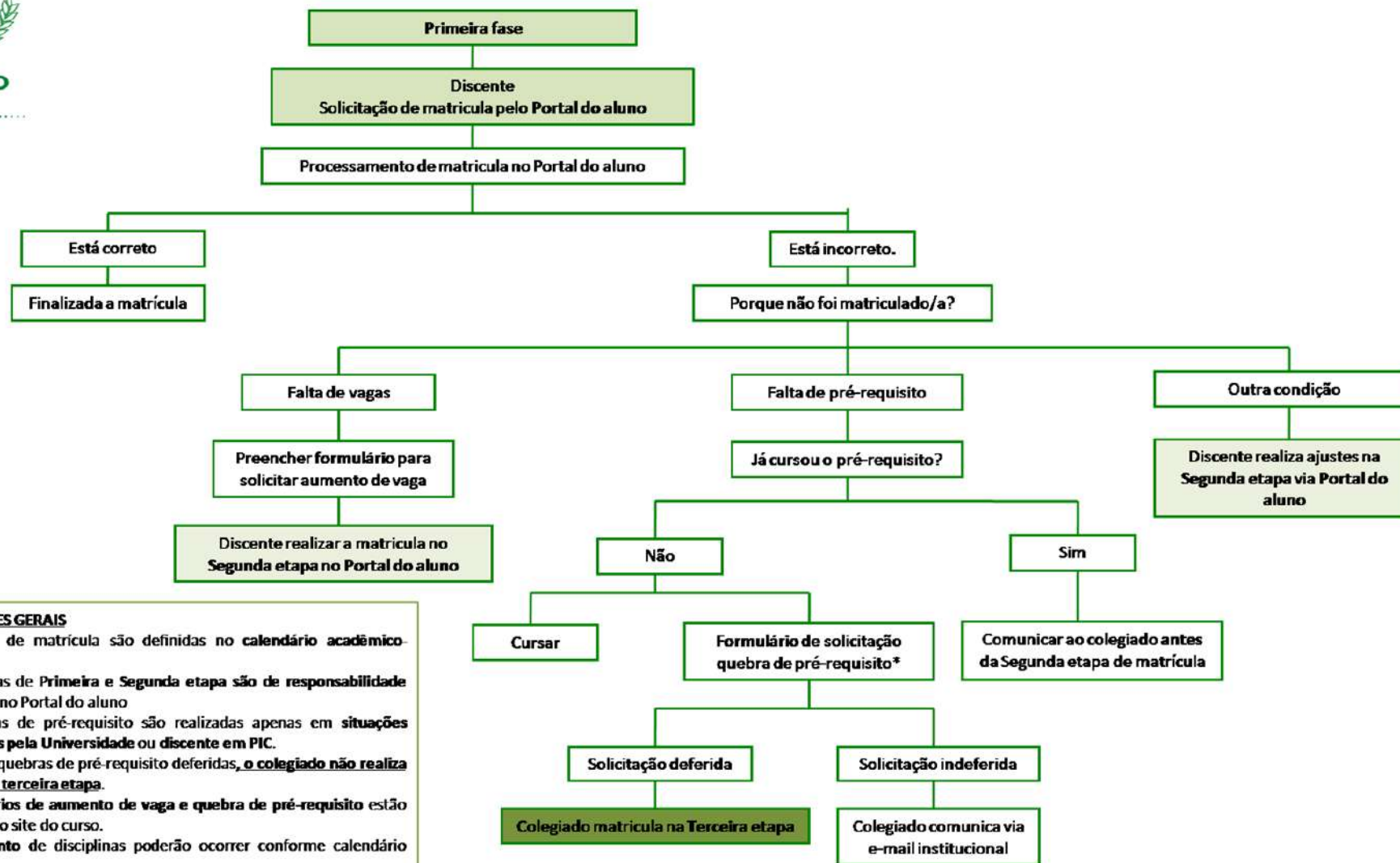

ORIENTAÇÕES GERAIS

- As etapas de matrícula são definidas no **calendário acadêmico-PROGRAD**
- As matrículas de **Primeira e Segunda etapa** são de **responsabilidade do discente**, no Portal do aluno
- *As quebras de pré-requisito são realizadas apenas em **situações especificadas pela Universidade** ou discente em PIC.
- Exceto nas quebras de pré-requisito deferidas, **o colegiado não realiza matrícula na terceira etapa.**
- Os formulários de aumento de vaga e quebra de pré-requisito estão disponíveis no site do curso.
- **Cancelamento** de disciplinas poderão ocorrer conforme calendário acadêmico.
- O colegiado não realiza cancelamento de matrícula.